Приложение №1

Схема организационной структуры Государственного автономного учреждения культуры Новосибирской области «Новосибирская государственная областная научная библиотека»

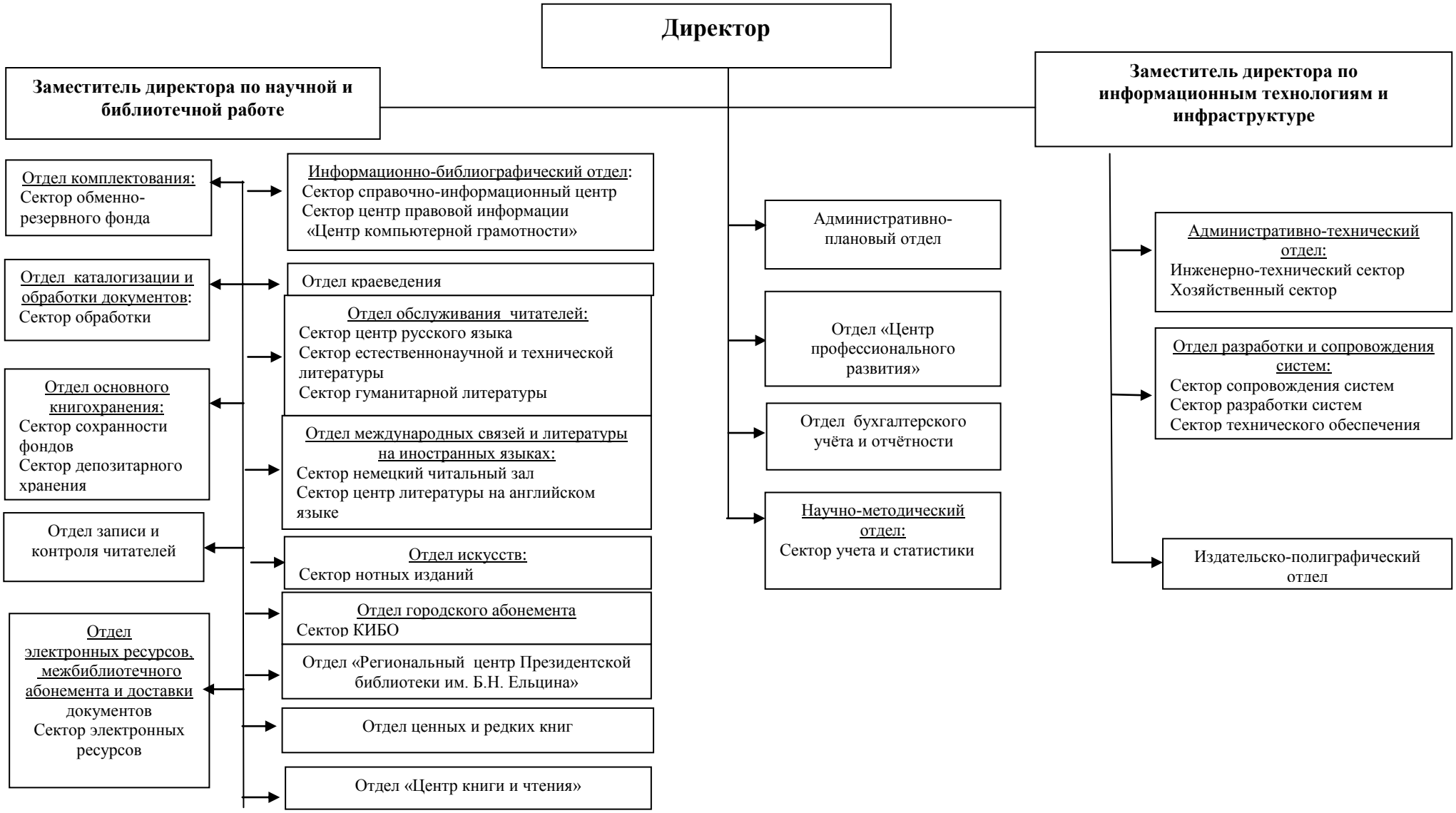

Приложение
к схеме организационной структуры ГАУК НСО НГОНБ

Список сокращений отделов ГАУК НСО НГОНБ

1. АПО – административно-плановый отдел
2. АТО - административно-технический отдел
3. ИБО – информационно-библиографический отдел
4. ИПО – издательско-полиграфический отдел
5. ОЭРМБАиДД – отдел электронных ресурсов, межбиблиотечного абонемента и доставки документов
6. НМО – научно-методический отдел
7. ОБУиО – отдел бухгалтерского учёта и отчётности
8. ОГА – отдел городского абонемента
9. ОЗиКЧ – отдел записи и контроля читателей
10. ОИ – отдел искусств
11. ОК – отдел комплектования
12. ОКиОД – отдел каталогизации и обработки документов
13. ОМСиИЛ – отдел международных связей и литературы на иностранных языках
14. ООКХ – отдел основного книгохранения
15. ООЧ – отдел обслуживания читателей
16. ОРиСС – отдел разработки и сопровождения систем
17. ОЦиРК – отдел ценной и редкой книги
18. РЦПБ – отдел «Региональный центр Президентской библиотеки им. Б.Н. Ельцина»
19. ЦКиЧ – Центр книги и чтения
20. ЦПР – Центр профессионального развития
21. ОКр – отдел краеведения